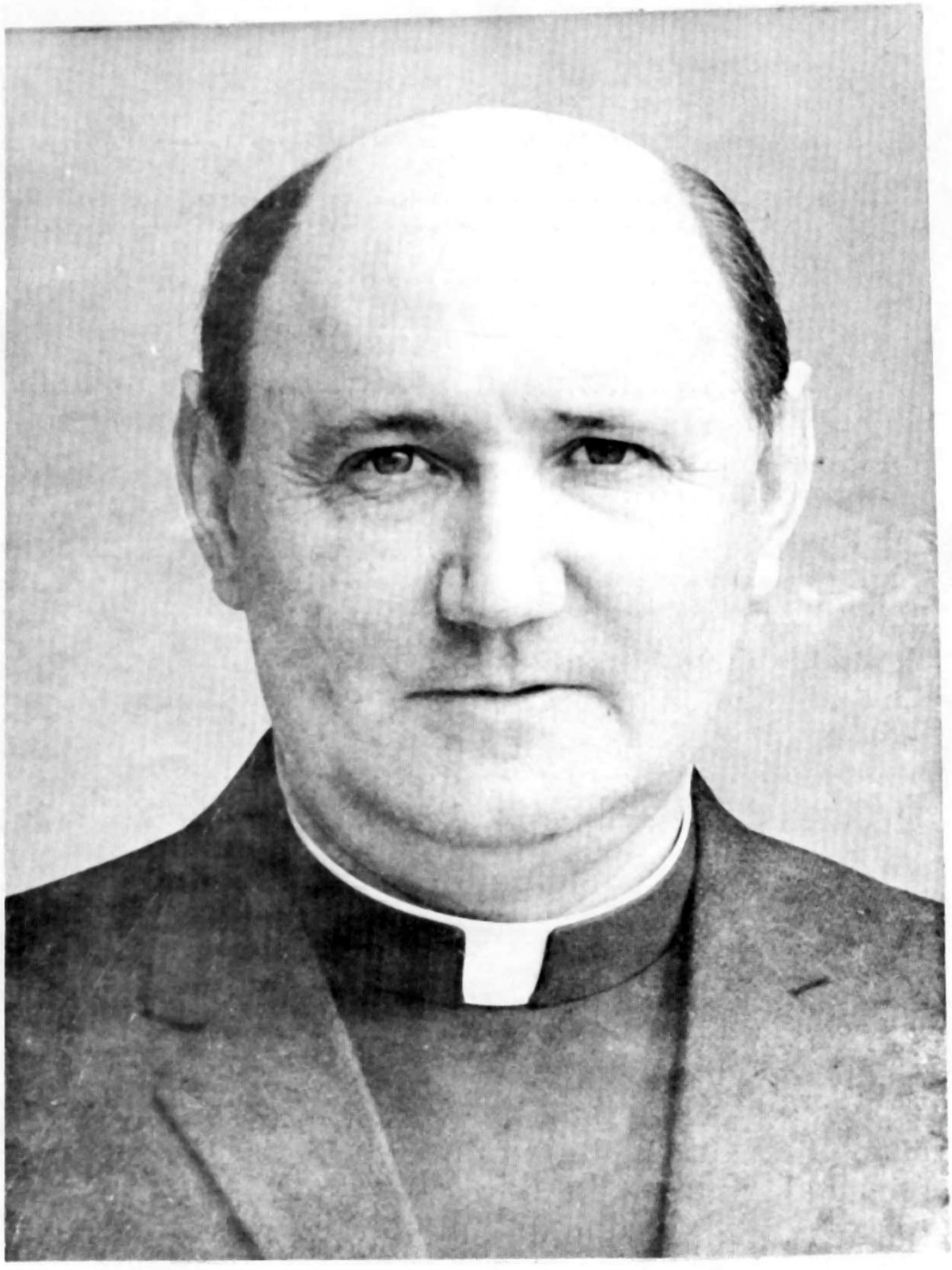

VERY REV. W.C. TWOHIG, PRESIDENT.

D'oscail Coláiste Cholmáin a gheatáir ar an 30ú lá de mhí Lúnasa, 1858. Bheadh sé fíor-shuimiúil mion-eolas a bheith againn ar na céad scoláirí a tháinig agus ar imtheachtaí an Choláiste san am sin. Bí sé an Dochtúir de Cróc an chéad Uachtarán. Bhí an t-Athair Peadar Ó Laoire agus an Canónach Ó Síocháin imeasc na céad mic-léinn. Ach is gann iad na cuntais.

Foilsíodh an chéad "Colmánach" sa bhliain 1961 chun an gannchúinas san a leigheas agus ó shoin i leith saghas leabhal tagartha é. Cé gur maith an rud é na mic-léinn a spreagadh chun altanna a scríbhinn, bí an phríomh-aidhm a bhí ag an gCoiste a d'eagarr an "Colmánach" seo ná annála an Choláiste a bhunú.

Tá ár nbuíochas ag gabháil do'n Athair Ó Droithe a thóg air féin an cuid is troime de'n obair. Is deacair dhá thrá a fhreastal ach de réir dealraimh is fearr leis an Athair Ó Droithe níos tráinne a fhreastal. Buíochas leis an gCoiste dhíograiseach éifeachtach a chabhraigh leis — Eamonn Mac Cárthaigh, Antoine Mac Eochaidh, Micheál Ó Floinn, Pádraig Mac Cuitáin, Séamas Ó Briain, Niall Ó Colbáin, Micheál Ó Croinín, Donncha Ó Deimhreáin.

Le gach dea-ghuí,

C. Ó Dúnlaing.